AUTORITZACIÓ A MENORS D'EDAT PER A LA PARTICIPACIÓ EN EL CONCURS DEL CARTELL DE LA VII FESTA JOVE DE CUBELLES

En/na

.....

amb DNI núm. .....,

com a *(marcar opció amb una x)*

☐ Pare

☐ Mare

☐ Tutor/a legal

AUTORITZO:

En/na .....,

amb DNI núm. .....,

a participar en el concurs per a la realització del cartell de la VII Festa Jove de Cubelles.

Perquè quedi constància, admeto estar d'acord i haver llegit tot aquest document i les bases del concurs amb la meva signatura.

L'INTERESSAT/ADA
El/la pare/mare, tutor/a legal

.....
(signatura)

..... a ..... de..... de 2015
(Lloc i data)

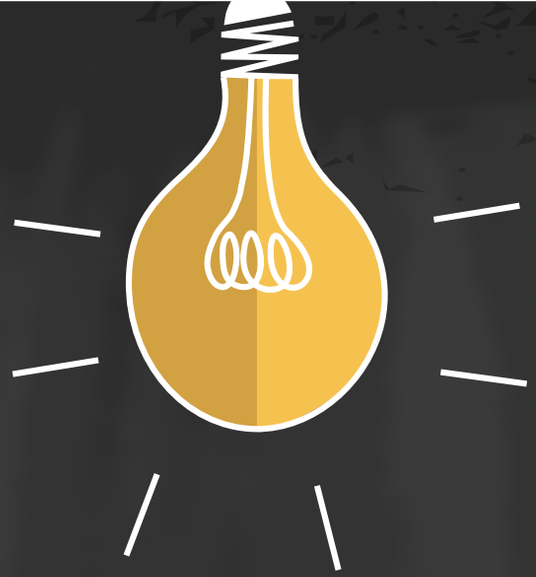

bases concurs

618 592 912
Paraula clau: CARTELL FESTA JOVE

centre social C. Joan Roig i Piera, 3-5
tel. 93 895 03 61
joventut@cubelles.org
espaijovecubelles.blogspot.com.es

cubelles Comunica

Ajuntament de Cubelles

CONCURS DEL CARTELL

VII FESTA JOVE DE CUBELLES

300€ de premi

Bases que regulen la participació al concurs del cartell de la VII Festa Jove de Cubelles

1. Objecte del concurs

Aquest concurs té per finalitat l'elaboració del cartell de la VII Festa Jove de Cubelles.

2. Participants

Podran participar joves nascuts/des entre els anys 1980 i 1998. En cas de ser menor d'edat, cal portar a l'Espai Jove o adjuntar al correu electrònic una autorització del pare/mare/tutor/a legal. El model d'autorització s'adjunta com a annex a aquestes bases.

3. Condicions general

El tema és la VII Festa Jove de Cubelles. El màxim d'obres que podrà presentar cada participant són dues.
El cartell ha d'incloure el text "VII o 7a Festa Jove de Cubelles. Del 10 al 18 de juliol".
L'autor/a es compromet, si s'escau, a fer les adaptacions que calguin. L'obra pot ser en qualsevol tècnica artística.
El format dels treballs, que hauran de ser inèdits, serà només en suport digital. La resolució del cartell haurà de ser de com a mínim 300 dpi/ppp

4. Documentació a presentar

Les obres s'enviaran per correu electrònic a l'adreça joventut@cubelles.org i l'assumpte del missatge serà "Concurs cartell VII Festa Jove de Cubelles i pseudònim".
Els/les autors/es es presentaran al concurs obligatòriament sota un pseudònim.
Al missatge s'han d'adjuntar els següents documents:
- Proposta del cartell en format jpg, gif o bmp
- Proposta del cartell vectoritzat editable (format PSD, EPS, AI...)
- Arxiu de text amb les dades personals (nom i cognoms, DNI, telèfon, correu electrònic i data de naixement).

No s'han de posar les dades personals al cos del missatge ni a l'assumpte.
Les obres presentades han de ser originals i inèdites.
Els participants es responsabilitzen que no hi hagi drets a tercers i seran responsables de qualsevol reclamació per autoria o plagi.

5. Criteris de valoració

Per a la valoració dels treballs presentats el jurat tindrà en compte, de forma prioritària, els criteris següents: creativitat, qualitat de la imatge, facilitat d'adaptació al merchandising de la Festa Jove, i qualitat artística.

6. Termini de presentació

El termini de presentació dels dissenys serà des de l'aprovació d'aquestes bases i fins el dia 31 de març de 2015 a les 20:30h.

7. Premis

El concurs té un únic premi de 300€.
L'Ajuntament comunicarà per telèfon, correu electrònic i/o altres mitjans al guanyador/a del concurs el procediment per formalitzar el lliurament del premi.
El cartell guanyador juntament amb totes les obres presentades cediran tots els drets d'imatge a l'Ajuntament de Cubelles. La Regidoria de Joventut es posarà en contacte amb el guanyador/a i li farà entrega del premi.
El dia 15 d'abril de 2015 es farà pública l'obra guanyadora i el nom del/de la seu/va autor/a mitjançant la web de l'Ajuntament de Cubelles (cubelles.cat), del blog de l'Espai Jove (espaijovecubelles.blogspot.com), de la pàgina de facebook de l'Espai Jove i dels twitters de l'Ajuntament i de l'Espai Jove (@ajcubelles @ejcubelles).

8. Jurat

El jurat es composarà per dos membres del departament de Joventut que actuaran com a President/a i Secretària/a respectivament, dos membres del departament de Comunicació i Protocol i un/a artista jove de Cubelles.
Hi ha la possibilitat de deixar desert el concurs de cartell si és aquest el veredicte del jurat.
L'Espai Jove resoldrà qualsevol reclamació que pogués presentar-se, excepte si són referides al veredicte del jurat, que serà inapel·lable.
La participació en el concurs comporta l'acceptació de les bases en la seva totalitat. L'organització es reserva el dret de modificar aquestes bases si ho exigís una causa justificada.
El jurat resoldrà qualsevol imprevist que sorgeixi i no estigui exposat en aquestes bases.

9. Cessió de drets

L'Ajuntament de Cubelles passarà a ser propietari dels drets d'explotació de l'obra premiada, així com del disseny, i es reservarà el dret a modificar-ne algun aspecte per adequar-lo a les finalitats que li són assignades. L'Ajuntament adequarà el disseny del cartell a díptics, fulletons, samarretes, banners, banderoles i/o altres formes i formats de merchandising i/o difusió de la Festa Jove. L'Ajuntament es reserva el dret de comercialització del disseny per poder ser utilitzat per tot allò que faci referència a la Regidoria de Joventut i en aquest cas a la Festa Jove de Cubelles.
L'autor mantindrà la propietat intel·lectual de l'obra, si bé per poder-la explotar caldrà una autorització expressa de l'Ajuntament de Cubelles. En cap cas podrà explotar-la amb fins comercials.
Els cartells no premiats podran ser seleccionats per a publicar-se en qualsevol mitjà, en aquest cas els/les autors/es serien avisats/des prèviament i es comptarà amb la seva conformitat.

10. Exposició

Els cartells rebuts podran ser exposats al blog i a les parets de l'Espai Jove a partir del 15 d'abril de 2015 i al repositori fotogràfic Flickr de l'Ajuntament de Cubelles.